



Legenda

-  Territorio agricolo
-  Territorio forestale
-  Nuovo tracciato SS18
-  Limite centro urbano
-  Confini territorio comunale

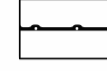
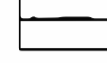
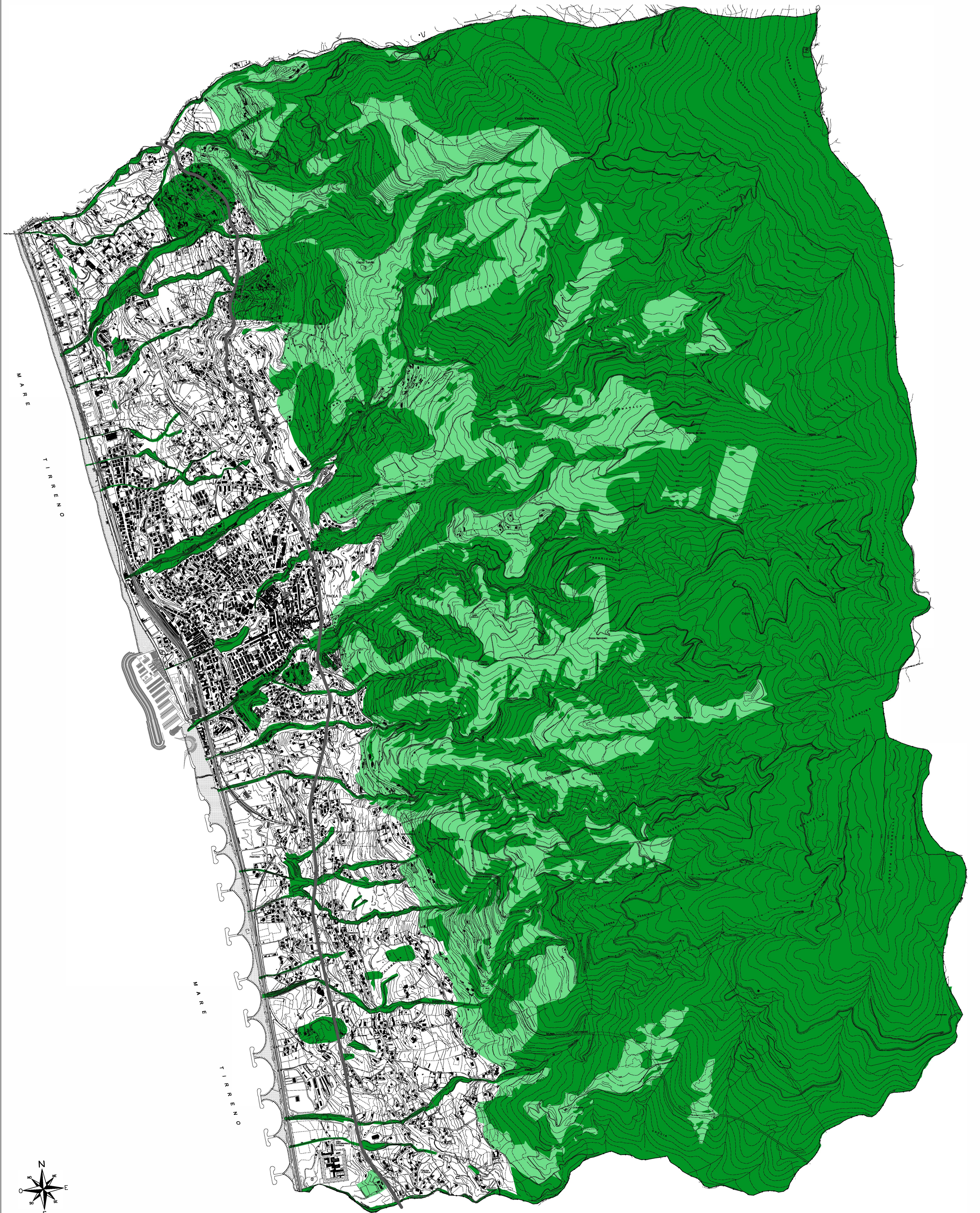

PIANO STRUTTURALE COMUNALE E REGOLAMENTO EDILIZIO E URBANISTICO

COMUNE DI PAOLA

STATO DI PROGETTO

P.2.1.a

Territorio Agricolo e Forestale



Progettista:
Ing. Fabio Iaccino *R.U.P. Ufficio Tecnico Comunale*

Gruppo di lavoro
Agronomi:
Dott. Giovanni Perri **Elaborato adottato con DELIBERAZIONE DI CONSIGLIO**
Dott. Aldo Mecca **delibera del C.C. n°10 del 02/03/2018.**

Geologi:
Dott. Beniamino Chiri **Ufficio di Piano**
Dott. Massimo Ala **Il Responsabile - Ing. Fabio Iaccino**
Dott. Pasquale Caruso **Dott. Adolfo Principe**

Consulenza tecnico-scientifica
Dipartimento di Ingegneria Civile

Scala 1:10.000

